

MARTEDI' 28 AGOSTO 2018 – TERAMO – ORE 11:00
SALA CONVEGNI OSPEDALE MAZZINI II LOTTO.
PRESENTAZIONE NUOVO PERSONALE ASL TERAMO.

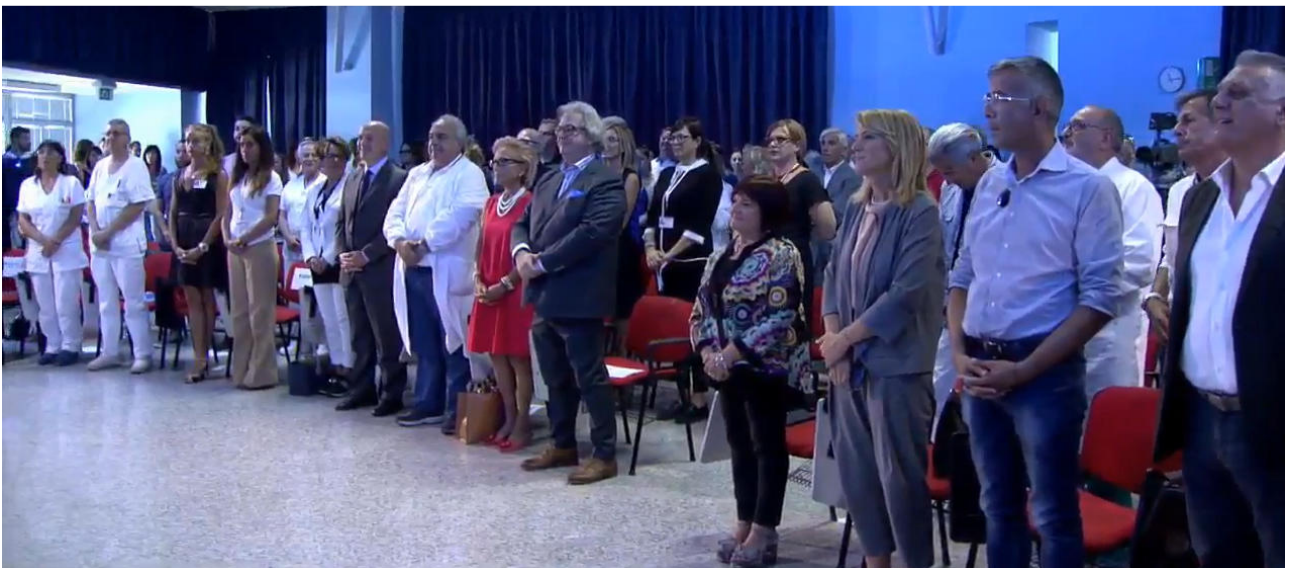

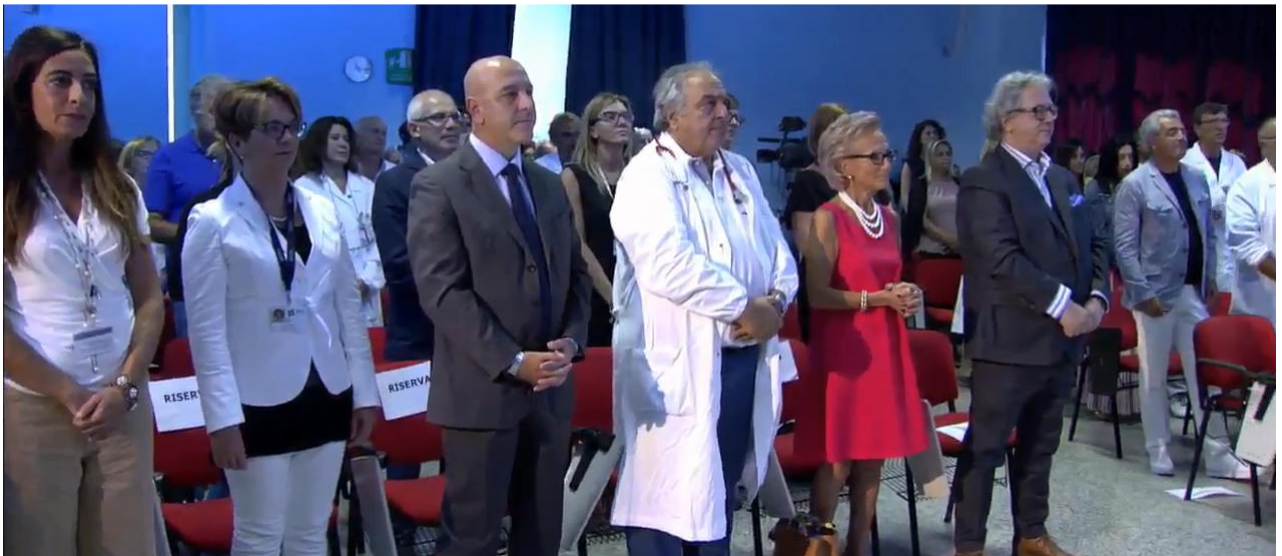











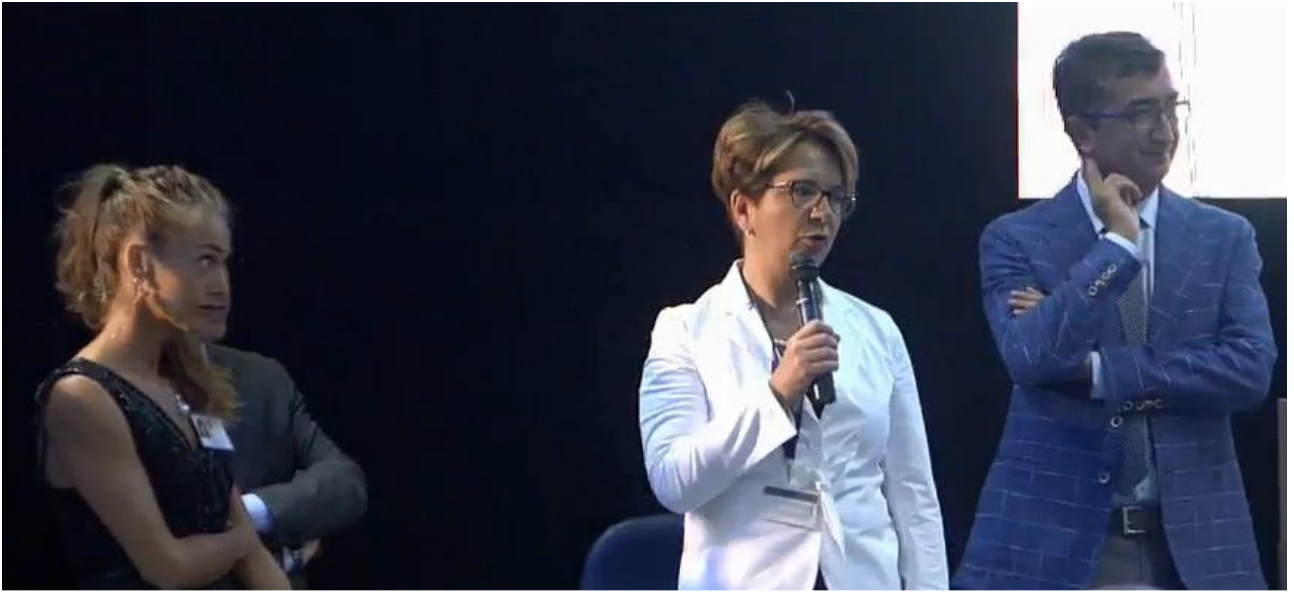





UN'AZIENDA VIRTUOSA

TEMPI DI PAGAMENTO (DATI MEF)



Anno	Amministrazione IPA	N° Fatture	Importo totale	Importo pagato	Tempi di pagamento medio ponderato	ITP
Anno 2015	Amministrazione IPA Codice N. 4.0	10.985	11.914.853,91 €	11.201.022,52 €	37,96	42,00
Anno 2016	Amministrazione IPA Codice N. 4.0	10.026	10.767.749,94 €	10.471.627,90 €	37,76	42,00
Anno 2017	Amministrazione IPA Codice N. 4.0	8.772	9.202.417,94 €	8.783.262,59 €	37,76	42,00

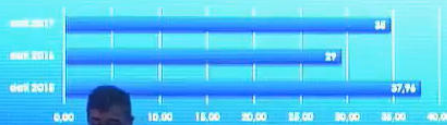

UN'AZIENDA CHE ASSUME PERSONALE..



Numero delle procedure di reclutamento attivate a partire dall'anno 2015:

- n. 36 concorsi per la Dirigenza medica e veterinaria;
- n. 2 concorsi per la Dirigenza S.P.T.A. (Sanitaria, professionale tecnica ed amministrativa);
- n. 7 concorsi per il personale del comparto;
- n. 64 avvisi a tempo determinato per la Dirigenza medica e veterinaria;
- n. 1 avviso a tempo determinato per la Dirigenza S.P.T.A. (Sanitaria, professionale tecnica ed amministrativa);
- n. 3 avvisi a tempo determinato per il personale del comparto.
- n. 30 procedure di selezione per Direttore di U.O.C.

Totale procedure n. 145



DIPENDENTI A TEMPO INDETERMINATO AL 30 GIUGNO 2018

3.051

TIPOLOGIA PROFESSIONALITA'	TIPO CONTRATTO	Totale
ALTA PROFESSIONALITA'	DETERMINATO	50
	INDETERMINATO	612
ALTA PROFESSIONALITA' Totale		662
ALTRO	DETERMINATO	141
	INDETERMINATO	2.439
ALTRO Totale		2.580
Totale complessivo		3.242



2018... NUOVE ASSUNZIONI A TEMPO INDETERMINATO
NELLA ASL DI TERAMO...



- ⇒ N. 92 INFERMIERI A DECORRERE DA SETTEMBRE
- ⇒ N. 3 INFERMIERI A DECORRERE DA OTTOBRE
- ⇒ N. 37 OPERATORI SOCIO SANITARI TRA SETTEMBRE E OTTOBRE

TOTALE: 132 NUOVE ASSUNZIONI A TEMPO
INDETERMINATO TRA SETTEMBRE ED OTTOBRE



MEDICI CONVENZIONATI



- medici di assistenza primaria: 262
- medici pediatri di libera scelta: 40
- medici di continuità assistenziale: 92
- medici di emergenza sanitaria territoriale: 30
- medici di medicina dei servizi: 1

Totale: 425









